



Une équipe menée par Stéphane BAZILE,
Votre maire.

- > Une équipe comprenant 29 élus municipaux expérimentés.
- > Une équipe représentant tous les quartiers.
- > Une équipe compétente issue du milieu associatif et des secteurs privé et public.
- > Une équipe représentant toutes les générations.
- > Une équipe composée d'anciens et de nouveaux saulcéens.

Avec **Stéphane BAZILE**, Votre maire,
nous relevons ces **6 engagements**
pour être toujours au plus près de vous !



Saulx Avec Vous
 Saulx Avec Vous
saulxavecvous@gmail.com
www.saulxavecvous.fr

Ne pas jeter sur la voie publique

- 1 Une ville à la campagne
- 2 Une ville toujours plus sûre
- 3 Une ville dynamique
- 4 Une ville qui investit
- 5 Une gestion maîtrisée
- 6 Une ville d'avenir

BULLETIN DU COMITÉ DE SOUTIEN

à adresser au
31 Allée de Chasse, 91160 Saulx-les-Chartreux

☐ Mme ☐ M. _____
Prénom _____
Adresse _____
Tél. _____
E-mail _____

- ☐ J'accepte de faire partie du comité de soutien à la liste Saulx Avec Vous
- ☐ J'accepte que mon nom soit publié
- ☐ Je verse la somme de _____ € par chèque libellé à Saulx avec Vous.

Date _____

Signature _____



JANVIER 2026

Avec
Stéphane BAZILE,
Votre maire,

*Toujours au plus près
de Vous !*

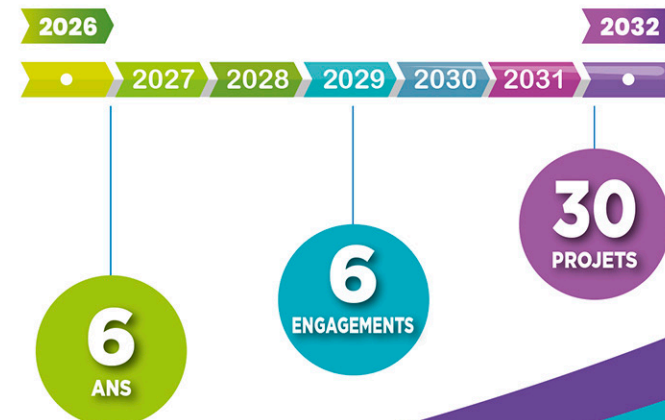

Saulx Avec Vous
 Saulx Avec Vous
saulxavecvous@gmail.com
www.saulxavecvous.fr

2026

2032

2027

2028

2029

2030

2031

Au cœur de votre quotidien

1 Une ville à la campagne

- > Préserver la plaine agricole
- > Favoriser un développement durable et harmonieux
- > Accélérer la transition écologique de notre territoire
- > Valoriser notre patrimoine végétal et culturel
- > Soutenir activement notre agriculture

4 Une ville qui investit

- > Entretenir et rénover notre réseau routier
- > Allouer de nouveaux moyens pour nos écoles
- > Déployer de nouveaux dispositifs de sécurité
- > Intensifier la transition écologique
- > Améliorer votre cadre de vie

2 Une ville toujours plus sûre

- > Densifier la sécurité
- > Accentuer les consultations (référéndum d'initiative locale)
- > Renforcer la citoyenneté et l'innovation
- > Favoriser le bien-être de nos aînés
- > Accompagner l'enfance et la jeunesse

5 Une gestion maîtrisée

- > Maîtriser nos dépenses
- > Maintenir une gestion rigoureuse
- > Optimiser nos partenariats financiers
- > Garder des services municipaux de qualité
- > Faciliter le pouvoir d'achat

3 Une ville dynamique

- > Soutenir nos associations
- > Améliorer les infrastructures sportives et culturelles
- > Favoriser un tissu économique actif et diversifié
- > Proposer des animations pour tous
- > Encourager la vitalité communale et le lien social

6 Une ville d'avenir

- > Accentuer les partenariats
- > Proposer de nouveaux services
- > Renforcer l'attractivité de notre commune
- > Densifier le réseau de transports
- > Affirmer notre identité au sein du territoire